



**XVI**  
CONGRESSO  
**PREVIDENCIÁRIO**  
**AEPREMERJ**  
ARMAÇÃO DOS BÚZIOS - RJ

# Nova Estrutura Ministerial

## MP 1154/2023: Reorganização da estrutura ministerial.

- Recriação do MPS  
*“Art. 43. Constituem áreas de competência do Ministério da Previdência Social:  
I - previdência **(social)**; e  
II - previdência complementar.”*
- Entre o final de 2015 e 2022, período em que o MPS esteve extinto, as atribuições relacionadas à política previdenciária estiveram subordinadas a MTPS (out/2015), MF (mai/2016), ME (jan/2019) e MTP (jul/2021).

Protagonismo para a política previdenciária.

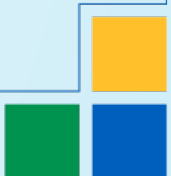

# Decreto 11.356/2023: Áreas Finalísticas do MPS

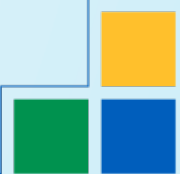
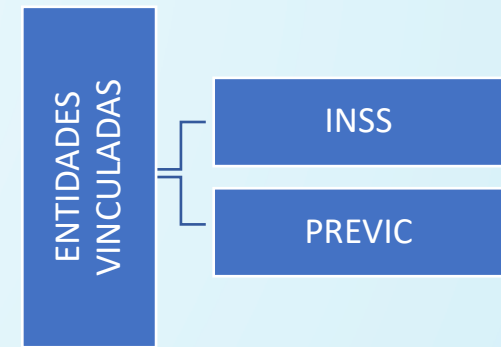
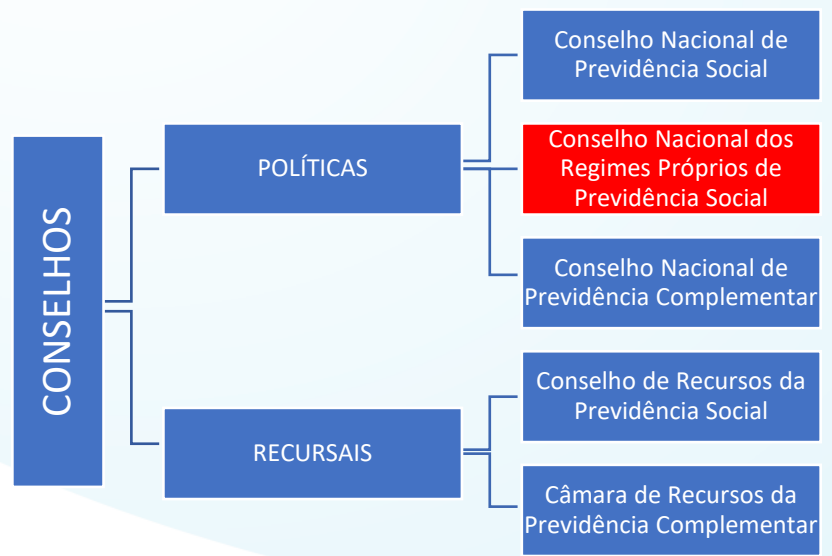
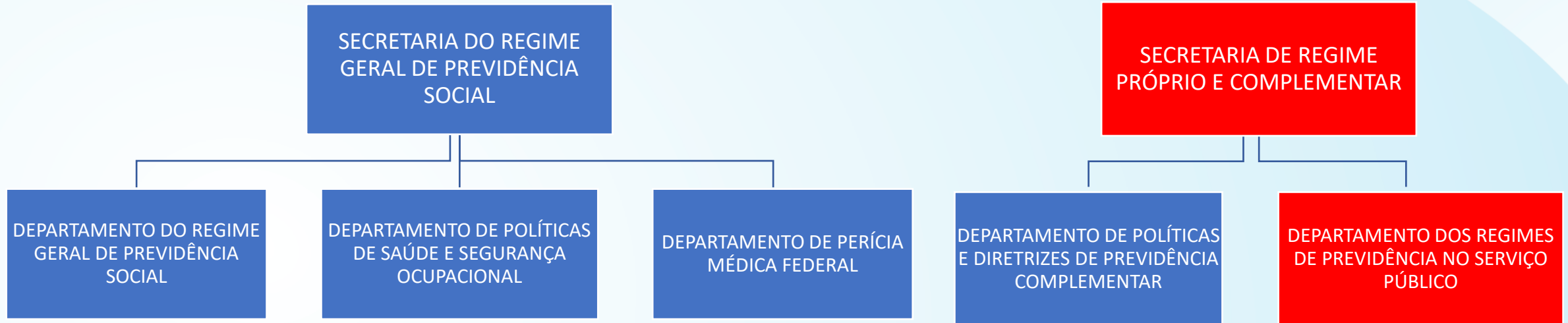

# E o impacto da nova estrutura p/ Departamento dos RPPS...

**SRPPS c/ Dec. 9.003/17 (até 24/jan)**

**COEST** | **7 Funções FCE 1.04**

**DIATE**

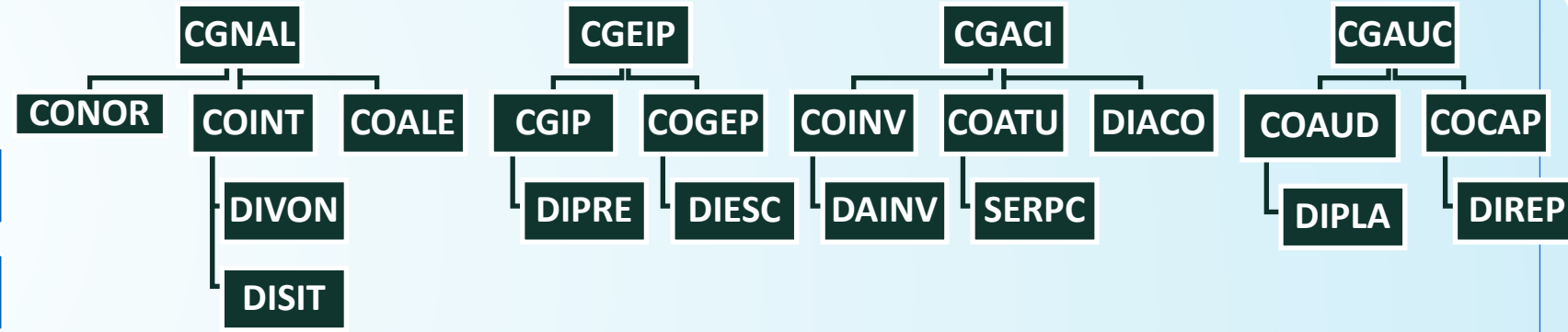

**DRPSP – 2010 a 2016 (Dec. 7.078/10)**

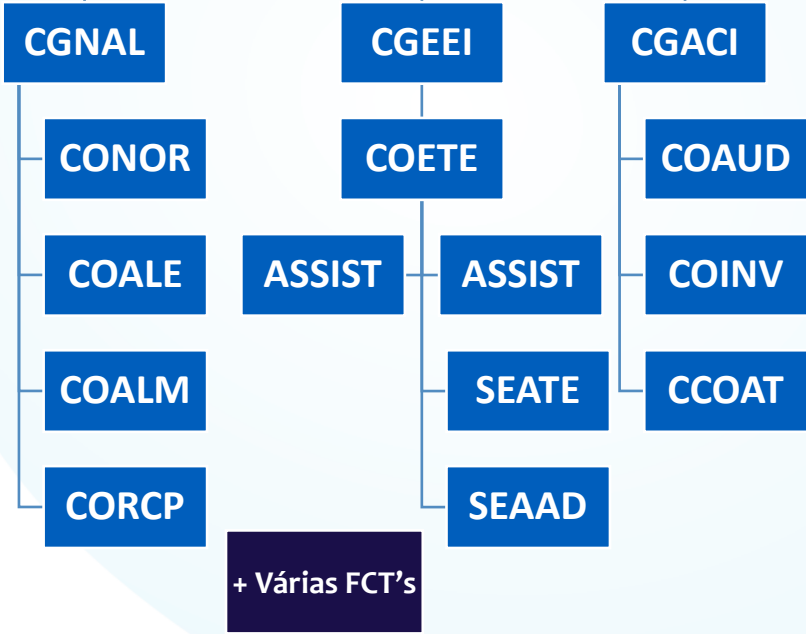

**DRPPS c/ Dec. 11.356/23 (atual)**

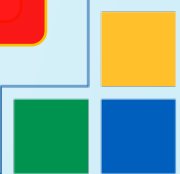

# Fortalecimento do Diálogo



**CNRPPS**

CONSELHO NACIONAL DOS REGIMES PRÓPRIOS DE PREVIDÊNCIA SOCIAL

**Capacitação**  
**Gestão e Investimentos**

# Cenário dos Regimes Próprios

**2.140 RPPS** instituídos pelos **Estados e Municípios**

**8,7 milhões de vidas:**

- Estados: 4,9 mi (2,4 mi de serv. ativos; 2 mi de aposentados e 0,6 mi pensionistas);
- Municípios: 3,8 mi (2,6 mi de serv. ativos; 0,9 mi de aposentados e 0,2 mi pensionistas).

**Déficit atuarial (projeções):**

**Estados: R\$ 2,4 trilhões;**

**Municípios: R\$ 900 bilhões.**

**Déficit financeiro (anual):**

Estados: R\$ 112 bilhões;

Municípios: R\$ 9 bilhões.

**Receitas anuais:**

Estados: R\$ 95 bi;

Municípios: R\$ 52,1 bi

**Despesas anuais:**

Estados: R\$ 207,5 bi;

Municípios: R\$ 60,8 bi

- **Aplicações** no mercado financeiro: **R\$ 263 bi;**
- Mov. financeira anual da **Compensação Previdenciária**: R\$ 4,7 bi
- **4.600 acordos de parcelamento de débitos, de 1.590 entes, c/ saldo aprox. de R\$ 44,2 bi;**

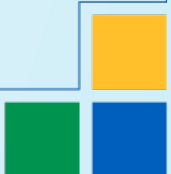



# Projeto Lei Complementar de Responsabilidade Previdenciária

# O Programa de Incentivo à Regularização Previdenciária

# Programa de Regularização Previdenciária

Adesão facultativa.

Ente que **cumprir as regras mais básicas** de organização para a emissão do CRP terá, em **contrapartida**, **mais prazo para se adequar à nova lei geral e para resolver as irregularidades/pendências anteriores.**

Um dos incentivos para regularização previdenciária, com a adesão e cumprimento das regras do programa, é a possibilidade de o ente **parcelar/reparcelar todos os seus débitos junto ao RPPS em até 240 meses.**

**Outros incentivos:** ente terá mais prazo para amortizar déficits atuariais e maior flexibilidade na aplicação dos investimentos do regime.

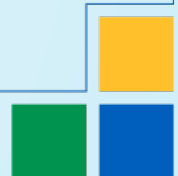



# Comprev Compensações Previdenciárias



# Atualização do ato normativo

Consulta Pública da proposta de ato normativo que revisa, atualiza e consolida os atos da compensação financeira entre o RGPS e RPPS e destes entre si.

Portaria que disciplina os parâmetros e diretrizes da operacionalização da compensação financeira entre o Regime Geral de Previdência Social e os Regimes Próprios de Previdência Social da União, dos Estados, do Distrito Federal e dos Municípios, e destes entre si, em cumprimento da Lei nº 9.796, de 5 de maio de 1999, e do Decreto nº 10.188, de 20 de dezembro de 2019.

**PORTARIA SRPC/MPS Nº 2218, DE 20 DE JUNHO DE 2023** – Abre processo de consulta pública para apresentação de sugestões ao conteúdo de minuta de ato normativo que tem por objetivo revisar, atualizar e consolidar os parâmetros gerais relativos à compensação financeira entre o Regime Geral de Previdência Social e os Regimes Próprios de Previdência Social, e destes entre si.

Minuta de Portaria que disciplina os parâmetros e diretrizes da operacionalização da compensação financeira

Formulário de sugestões à Consulta Pública

## Automação das análises

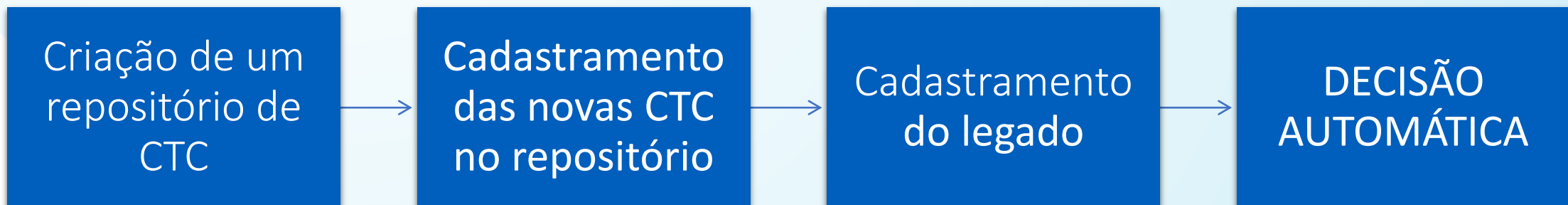



# Previdência Complementar

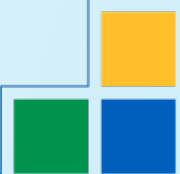

# Informações e Orientações

	Segunda-feira	Terça-feira	Quarta-feira	Quinta-feira	Sexta-feira
<b>WEBCONFERÊNCIAS</b>	<b>CADPREV</b> 9:30 às 12:00	<b>Plano de Custeio</b> 9:30 às 12:00 14:30 às 17:00	<b>CADPREV</b> 9:30 às 12:00	<b>Termo de Adesão e Operacionalização COMPREV</b> 9:30 às 12:00	<b>CADPREV</b> 9:30 às 12:00
	<b>Acesso ao COMPREV</b> 9:30 às 12:00	<b>Investimentos DAIR/DPIN</b> 9:30 às 12:00	<b>Base de óbitos CNIS e SIG-RPPS</b> 9:30 às 12:00	<b>eSocial</b> 14:30 às 17:00	<b>GESCON</b> 9:30 às 12:00
	<b>Termo de Adesão e Operacionalização COMPREV</b> 9:30 às 12:00	<b>eSocial</b> 14:30 às 17:00	<b>Repasse e Parcelamento - DIPR</b> 14:30 às 17:00	<b>Contrato DATAPREV</b> 9:30 às 12:00 14:30 às 17:00	<b>Repasse e Parcelamento - DIPR</b> 9:30 às 12:00
	<b>GESCON</b> 14:30 às 17:00	<b>Reforma da Previdência</b> 14:30 às 17:00	<b>Pró-Gestão e Certificação de Gestores</b> 14:30 às 17:00		<b>Contabilidade</b> 9:30 às 12:00
	<b>Atuária - Parâmetros Técnicos</b> 14:30 às 17:00	<b>Contrato DATAPREV</b> 9:30 às 12:00 14:30 às 17:00	<b>Acesso ao COMPREV</b> 14:30 às 17:00		<b>Previdência Complementar</b> 14:30 às 17:00

# Pontos de atenção para os RPPS



The screenshot shows the website for the Ministry of Social Security (MPS) regarding Regimes Próprios de Previdência Social (RPPS). The page title is "Regimes Próprios de Previdência Social". It includes a search bar, navigation links, and a main text area. The main text area contains two paragraphs: the first states that public servants have the right to RPPS according to Article 40 of the Federal Constitution; the second states that RPPS are organized by federative entities according to Law 9,717/98, which established the RPPS and removed these servants from the General Regime of Social Security (RGPS).

## Outros assuntos

[Informativo Mensal dos RPPS](#)

[Acordos Internacionais](#)

[Atuária](#)

[Calendário – RPPS](#)

[Capacitação e Treinamento](#)

[Compensação Previdenciária](#)

[Consultas Destaque GESCON - Mensal](#)

[Consultas Públicas - RPPS](#)

[Contabilidade](#)

[Cooperação Técnica - Tribunais de Contas](#)

[Demonstrativos](#)

[eSocial](#)

[Estatísticas e Informações dos RPPS](#)

[Índice de Situação Previdenciária](#)

[Investimentos](#)

[Legislação](#)

[Nova Previdência – EC 103/2019](#)

[Órgãos Colegiados](#)

[Prova de Vida RPPS](#)

[Parcelamentos](#)

[Parcelamento Especial - EC113](#)

[Política de Gestão de Riscos Institucionais da SEPRT](#)

[Pró-Gestão RPPS](#)

[PROPREV - Segunda Fase](#)

[Requisitos para Dirigentes e Conselheiros de RPPS](#)

[Sistemas](#)





SECRETARIA DE REGIME PRÓPRIO E COMPLEMENTAR

[srpc.gab@mtp.gov.br](mailto:srpc.gab@mtp.gov.br)

MINISTÉRIO DA  
PREVIDÊNCIA SOCIAL

MiPS

GOVERNO FEDERAL  
BRASIL  
UNIÃO E RECONSTRUÇÃO